



»COMIC & CO«

ART ON
31.01. - 06.02.2026
SNOW
Gastein

ZEITPLAN

SCHEDULE

hellblau = Skulptur im Bau / lightblue = sculpture in progress
schwarz = fertiggestellte Skulptur / black = sculpture completed

SAMSTAG 31.1.2026

8.30 – 16.00 Schneeskulptur – Fulseck/Reiterhütte – Dorfgastein
8.30 – 16.00 Schneeskulptur – Fulseck/Spiegelsee – Dorfgastein
8.30 – 16.00 Eisskulptur – Schlossalm/Bergstation – Bad Hofgastein
8.30 – 16.00 Schneeskulptur – Weitmoser/Bergstation – Bad Hofgastein
8.30 – 16.00 Schneeskulptur – Kasereisenbahn/Bergstation – Angertal
8.30 – 16.00 Schneeskulpturen – Stubnerkogelbahn/Bergstation – Bad Gastein
8.30 – 16.00 Eisskulptur – Parkplatz – Sportgastein

SONNTAG 1.2.2026

8.30 – 16.00 Schneeskulptur – Fulseck/Reiterhütte – Dorfgastein
8.30 – 16.00 Schneeskulptur – Fulseck/Spiegelsee – Dorfgastein
8.30 – 16.00 Eisskulptur – Schlossalm/Bergstation – Bad Hofgastein
8.30 – 16.00 Schneeskulptur – Weitmoser/Bergstation – Bad Hofgastein
8.30 – 16.00 Schneeskulptur – Kasereisenbahn/Bergstation – Angertal
8.30 – 16.00 Schneeskulpturen – Stubnerkogelbahn/Bergstation – Bad Gastein
8.30 – 16.00 Eisskulptur – Parkplatz – Sportgastein

MONTAG 2.2.2026

8.30 – 16.00 Schneeskulptur – Fulseck/Reiterhütte – Dorfgastein
8.30 – 16.00 Schneeskulptur – Fulseck/Spiegelsee – Dorfgastein
8.30 – 16.00 Eisskulptur – Schlossalm/Bergstation – Bad Hofgastein
8.30 – 16.00 Schneeskulptur – Weitmoser/Bergstation – Bad Hofgastein
8.30 – 16.00 Schneeskulptur – Kasereisenbahn/Bergstation – Angertal
8.30 – 16.00 Schneeskulpturen – Stubnerkogelbahn/Bergstation – Bad Gastein
8.30 – 16.00 Eisskulptur – Parkplatz – Sportgastein

DINNSTAG 3.2.2026

8.30 – 16.00 Schneeskulptur – Fulseck/Reiterhütte – Dorfgastein
8.30 – 16.00 Schneeskulptur – Fulseck/Spiegelsee – Dorfgastein
8.30 – 16.00 Eisskulptur – Schlossalm/Bergstation – Bad Hofgastein
8.30 – 16.00 Schneeskulptur – Weitmoser/Bergstation – Bad Hofgastein
8.30 – 16.00 Schneeskulptur – Kasereisenbahn/Bergstation – Angertal
8.30 – 16.00 Schneeskulpturen – Stubnerkogelbahn/Bergstation – Bad Gastein
8.30 – 16.00 Eisskulptur – Parkplatz – Sportgastein

MITTWOCH 4.2.2026

8.30 – 16.00 Schneeskulptur – Fulseck/Reiterhütte – Dorfgastein
8.30 – 16.00 Schneeskulptur – Fulseck/Spiegelsee – Dorfgastein
8.30 – 16.00 Eisskulptur – Schlossalm/Bergstation – Bad Hofgastein
8.30 – 16.00 Schneeskulptur – Weitmoser/Bergstation – Bad Hofgastein
8.30 – 16.00 Schneeskulptur – Kasereisenbahn/Bergstation – Angertal
8.30 – 16.00 Schneeskulpturen – Stubnerkogelbahn/Bergstation – Bad Gastein
8.30 – 16.00 Eisskulptur – Parkplatz – Sportgastein

DONNERSTAG 5.2.2026

8.30 – 16.00 Schneeskulptur – Fulseck/Reiterhütte – Dorfgastein
8.30 – 16.00 Schneeskulptur – Fulseck/Spiegelsee – Dorfgastein
8.30 – 16.00 Eisskulptur – Schlossalm/Bergstation – Bad Hofgastein
8.30 – 16.00 Schneeskulptur – Weitmoser/Bergstation – Bad Hofgastein
8.30 – 16.00 Schneeskulptur – Kasereisenbahn/Bergstation – Angertal
8.30 – 16.00 Schneeskulpturen – Stubnerkogelbahn/Bergstation – Bad Gastein
8.30 – 16.00 Eisskulptur – Parkplatz – Sportgastein

FREITAG 6.2.2026

8.30 – 16.00 Schneeskulptur – Fulseck/Reiterhütte – Dorfgastein
8.30 – 16.00 Schneeskulptur – Fulseck/Spiegelsee – Dorfgastein
8.30 – 16.00 Eisskulptur – Schlossalm/Bergstation – Bad Hofgastein
8.30 – 16.00 Schneeskulptur – Weitmoser/Bergstation – Bad Hofgastein
8.30 – 16.00 Schneeskulptur – Kasereisenbahn/Bergstation – Angertal
8.30 – 16.00 Schneeskulpturen – Stubnerkogelbahn/Bergstation – Bad Gastein
8.30 – 16.00 Eisskulptur – Parkplatz – Sportgastein

Gastein



SCAN ME

Social Media Challenge

Mach mit beim großen ART ON SNOW-Gewinnspiel:

Teile dein Foto oder Reel einer Skulptur, markiere @visitgastein und verwende #ARTONSNOWCOMICS

Je mehr Postings mit Figuren ihr macht, desto höher sind eure Gewinnchancen.

Das könnt ihr gewinnen:

- 2 Nächte für 2 Erwachsene und 2 Kinder im Hotel Das GXUND, inkl. Frühstück und direkter Verbindung zur Alpentherme
- Skitickets
- Flying Water Erlebnis

Take part in the big ART ON SNOW competition:

Share your photo or reel of a sculpture, tag @visitgastein and use #ARTONSNOWCOMICS

The more posts you make with figures, the higher your chances of winning

Here's what you can win:

- 2 nights for 2 adults and 2 children at Hotel Das GXUND, incl. breakfast and direct access to the Alpentherme
- Ski passes
- Flying Water experience

INHALT CONTENTS

Zeitplan/Schedule.....	2
Willkommen/Welcome.....	6
Vorwort/Foreword.....	7

Dorfgastein

Fulseeck – Spiegeelsee – Batman.....	10
Fulseeck – Reiterhütte – Tom & Jerry	12

Bad Hofgastein

Schlossalm – Bergstation – Silver Surfer	15
Weitmoserlift – Gipfelstation – Loki	16
Angertal – Kasereisenbahn – Bergstation – Thor.....	17

Bad Gastein

Stubnerkogel – Bergstation – Spider-Man	21
Sportgastein – Talstation – Das Ding / The Thing	23

Künstler / Artists

Klaus Grunenberg.....	24
Manfred Höhenwarter.....	24
Günther Kreuzer	25
Hans Gainschnigg.....	25
Peter Bukovics	26
Hans Peter Piberger	26
Daniel Rauch	26

Übersichtskarte/Map.....	28
--------------------------	----

HERZLICH WILLKOMMEN

ZUR ART ON SNOW GASTEIN!

Wenn Spider-Man im Schnee ein Netz spannt, der Silver Surfer plötzlich durch die kalte Bergluft gleitet und Das Ding mit seinen schweren Schritten die Piste erzittern lässt, dann heißt das: Die ART ON SNOW ist wieder da. Und dieses Jahr wird es heldenhaft.

Vom 31. Jänner bis 6. Februar 2026 machen unsere Künstler das Gasteinertal zu einer Open-Air-Comicwelt – nicht klassisch bunt, dafür eisig, weiß und eindrucksvoll. Legendäre Figuren tauchen mitten im Winter auf, als wären sie direkt aus einem Comicpanel in die Berglandschaft gestiegen. Avengers treffen auf Antihelden und Rivalen, und unter dem Motto „Comic & Co“ entstehen Skulpturen, die an Graphic Novels, Filmabenteuer und Kindheitshelden erinnern.

Wir freuen uns auf eine Woche voller neugieriger Blicke, cooler Begegnungen und Momente, die in Erinnerung bleiben.

Josef Gruber

Kurator der Art on Snow Gastein
Curator of the Art on Snow Gastein

WELCOME TO THE ART ON SNOW GASTEIN!

When Spider-Man leaves frost-covered webs in the snow, the Silver Surfer cuts through the cold air, and the Thing shakes the slope with heavy steps, it can only mean one thing: ART ON SNOW is back. And this year, it is set to be extraordinary.

From January 31 to February 6, 2026, our artists transform the Gastein Valley into an open-air comic world – not neon-bright like on the page, but icy, white, and striking in its own way. Legendary characters appear in the middle of winter as if they'd stepped straight out of a comic panel and into the mountains. Avengers cross paths with antiheroes and long-time rivals as sculptures shaped under the theme "Comic & Co" bring back memories of graphic novels, movie moments, and childhood favorites.

Here's to a week full of curious glances, creative encounters, and small moments that you will remember.

ART ON SNOW – „COMIC & CO“

HELDENHAFTE KUNST IM SCHNEE

Auch in diesem Jahr verwandeln wir das Gasteinertal in eine faszinierende Wintergalerie, in der Schnee und Eis zu beeindruckenden Kunstwerken werden. In den Skigebieten Dorfgastein–Großarl, Schlossalm–Angertal–Stubnerkogel und Sportgastein erwarten unsere Gäste und Skifahrer spektakuläre Skulpturen, die bekannte Helden und Figuren auf unvergessliche Weise zum Leben erwecken.

Mit viel Liebe zum Detail entstehen fantastische Gestalten, die jeder kennt – ikonische Figuren, die Groß und Klein gleichermaßen begeistern. Sie laden zum Staunen, Fotografieren und Innehalten ein und schaffen besondere Momente, die den Skitag zu etwas Magischem machen.

Während der ART ON SNOW Veranstaltung haben Comic-Begeisterte die Gelegenheit, einen Familienurlaub für zwei Nächte zu gewinnen. Über den Instagram-Account @visitgastein findet ein großes Social-Media-Gewinnspiel statt. Mitmachen ist ganz einfach: Einfach ein Foto oder ein Reel mit einer ART ON SNOW-Skulptur posten, @visitgastein markieren und mit #ARTONSNOWCOMICS versehen – und schon ist man im Lostopf. Je mehr Beiträge mit Figuren, desto höher ist die Chance zu gewinnen!

Tauchen Sie ein in diese einmalige Verbindung von Kunst, Natur und Winterzauber.

Lassen Sie sich inspirieren – und genießen Sie Art on Snow in Gastein!

Herzlichst,

Alexandra Portenkirchner

Geschäftsführerin
General Manager
Tourismusverband Dorfgastein

COMIC & CO "HEROIC ART IN THE SNOW"

Once again this year, we transform the Gastein Valley into a fascinating winter gallery where snow and ice become impressive works of art. In the ski areas Dorfgastein–Großarl, Schlossalm–Angertal–Stubnerkogel, and Sportgastein, guests and skiers can look forward to spectacular sculptures that bring well-known heroes and characters to life in unforgettable ways.

With great attention to detail, fantastic figures are created – iconic characters that everyone knows and that delight young and old alike. They invite you to marvel, take photos, and pause for a moment, creating special experiences that make any ski day feel magical.

During the ART ON SNOW event, comic enthusiasts have the chance to win a family holiday for two nights. A big social media prize draw is taking place on the Instagram account @visitgastein. Taking part is very easy: simply post a photo or reel featuring an ART ON SNOW sculpture, tag @visitgastein, and add the hashtag #ARTONSNOWCOMICS – and you're in the draw. The more posts featuring characters you share, the higher your chances of winning!

Immerse yourself in this unique combination of art, nature, and winter magic.

Let yourself be inspired – and enjoy Art on Snow in Gastein!

Yours sincerely,



**DORF
GASTEIN**

BATMAN: EISIGE FRONTEN

Batman, der wohl berühmteste Held aus Gotham City, ist einer der wenigen Superhelden ohne Superkräfte. Hinter der Maske steckt der milliarden-schwere Bruce Wayne, der statt übermenschlicher Fähigkeiten auf jahrelange Ausbildung, Disziplin und Technik setzt. Am Spiegelsee am Fulseck begegnet man ihm in einer frostigen Momentaufnahme: als Skulptur von Daniel Rauch und seinem Team,

fertiggestellt am 2. Februar. Wo Batman auftaucht, ist sein größter Gegenspieler, der Joker, selten weit. Ein einziger Blick zwischen den beiden reicht aus, um die Luft gefrieren zu lassen. Wer vorbeikommt, sollte einen Moment länger stehen bleiben. Man weiß schließlich nie, wer in diesem eiskalten Duell den nächsten Zug macht.

STANDORT/LOCATION

FULSECK - SPIEGELSEE

KÜNSTLER/ARTIST

DANIEL RAUCH & TEAM

FERTIGSTELLUNG/READY

2.2.2026



BATMAN: FROZEN TENSIONS

Gotham City's most legendary protector gets by without any superpowers — just Bruce Wayne, a man who put himself through years of training and relies on discipline and incredible gadgets. Up at the Spiegelsee on the Fulseck, he appears in a frozen instant: a sculpture shaped by Daniel Rauch and his team and completed on February 2.

And, as it tends to go, the Joker isn't far away. Even carved out of snow, the two manage a quiet standoff that somehow makes the whole place feel even icier. When you're passing the Spiegelsee, it's worth stopping for a moment. Or two. With these two, you can never quite tell who's about to make the next move.

TOM & JERRY: SONNENSCHNEIN IM SCHNEE

Wer Tom und Jerry kennt, rechnet mit wilder Jagd und fliegenden Fellbüscheln. Doch am Fulseck wurden die beiden in einem selten friedlichen Moment eingefangen: Unter einem Sonnenschirm, vermutlich kurzerhand bei der Reiterhütte ausgeliehen, liegen sie am weißen Schneestrand und genießen eine Pause vom ewigen Chaos. Es wirkt wie eine dieser seltenen Episoden, in denen Tom und Jerry

beschließen, sich für fünf Minuten zusammenzuraufen — bevor alles wieder eskaliert. Für die ART ON SNOW haben Peter Bukovics und Hans Peter Piberger diese Szene umgesetzt — fertiggestellt zu Beginn des Events. Wie lange die Ruhe wohl anhält? So wie wir die beiden kennen: vermutlich nicht allzu lang.

TOM & JERRY: SUNSHINE IN THE SNOW

Anyone who knows Tom & Jerry usually expects frantic chases and flying fur — not a moment of calm. But up on the Fulseck, the famous duo has been caught in a rare moment of peace: lounging under a sun umbrella — likely borrowed from the Reiterhütte — and stretching out on what can only be described as a white snow beach. It feels like one of

those rare episodes where the two call a brief truce for five minutes... before everything inevitably falls apart again. For ART ON SNOW, artists Peter Bukovics and Hans Peter Piberger have captured this unusual scene as a sculpture — completed at the start of the event. How long will the peace remain? Knowing these two: probably not very long.

STANDORT/LOCATION

FULSECK - REITERHÜTTE

KÜNSTLER/ARTIST

PETER BUKOVICS & HANS PETER PIBERGER

FERTIGSTELLUNG/READY

Start ART ON SNOW

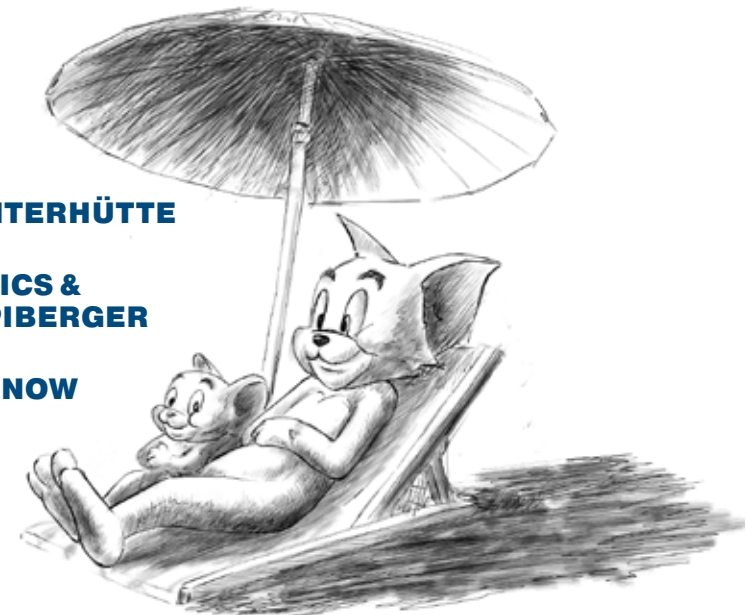



HOF GASTEIN

Alpine Spa

Vor 30 Minuten hattest du
noch 50 To-dos im Kopf.

Zeit für
Elementares.



ALPENTHERME

GASTEIN

ALPENTHERME.COM

SILVER SURFER: VOM MARVEL-UNIVERSUM IN DEN SCHNEE

Der Silver Surfer rauschte 1966 in die Welt von Marvel und den Fantastic Four. Ein mächtiger Held, der auf den Namen Norrin Radd hörte und vom Planeten Zenn-La stammt. Als Herold des Galactus surfte er über bunte Comicseiten und durch ferne Galaxien und gleitet jetzt durch den Schnee rund um die Schlossalm. Die Skulptur wirkt, als würde sie jeden Moment zum nächsten intergalaktischen

Powder-Run ansetzen. Von Klaus Grunenberg erschaffen, landet der Silver Surfer rechtzeitig zur Eröffnung der ART ON SNOW. Am 31. Jänner lädt das Get-together auf der Schlossalm zum Opening ein – mit Musik, Drinks und der Gelegenheit, den Künstler kennenzulernen und ihm beim Show-schnitzen über die Schulter zu schauen.



STANDORT/LOCATION
SCHLOSSALM BERGSTATION

KÜNSTLER/ARTIST
KLAUS GRUNENBERG

FERTIGSTELLUNG/READY
Start ART ON SNOW

SILVER SURFER: FROM THE MARVEL UNIVERSE ONTO THE SNOW

The Silver Surfer made his debut in 1966, stepping straight into the Marvel universe and onto the pages of the Fantastic Four – a powerful hero who was once named Norrin Radd and came from the planet Zenn-La. As the herald of Galactus, he originally surfed across vibrant comic panels and through distant galaxies. Now he discovers himself gliding through the snow around the Schlossalm.

This ice sculpture looks as if it's about to launch into its next intergalactic powder run at any moment. Shaped by Klaus Grunenberg, the Silver Surfer arrives just in time for the opening of ART ON SNOW. On January 31, the get-together at the Schlossalm kicks off the event – with music, drinks, and a live ice-sculpting demonstration by the artist.

LOKI: ILLUSIONEN AUS SCHNEE UND EIS

Wer wäre in der winterlichen Welt von Bad Hofgastein besser aufgehoben als der Sohn eines Frostriesen? Loki, der legendäre Gott der List – mal harmlos verspielt, mal eindeutig böse. Der Sohn von Laufey wurde von Odin adoptiert. Seinen Halbbruder Thor hasst er seit Kindertagen – und im Marvel-Universum ist er sogar der Grund dafür, dass sich die Avengers formierten. Als Meister der Illusionen

und des Formwandels kann Loki jede Gestalt annehmen. Bei der ART ON SNOW erscheint er als eindrucksvolle Skulptur an der Gipfelstation des Weitmoserlifts – als wäre er mitten in einem weiteren dramatischen Auftritt ertappt worden. Geformt von Daniel Rauch und seinem Team am 2. und 3. Februar. Bereit für den nächsten Schabernack. Also: Augen offen halten.

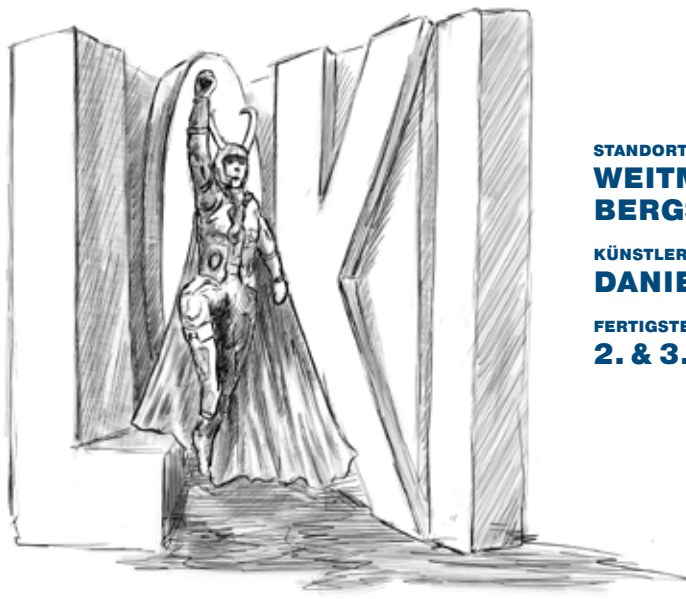

STANDORT/LOCATION
WEITMOSERLIFT - BERGSTATION

KÜNSTLER/ARTIST
DANIEL RAUCH & TEAM

FERTIGSTELLUNG/READY
2. & 3.2.2026

LOKI: ILLUSIONS OF SNOW AND ICE

Who else would feel so at home in a winter landscape as the son of a Frost Giant king? Loki has always been an unpredictable character – sometimes in the mood for harmless pranks, sometimes truly menacing. Born to Laufey and adopted by Odin, he grew up next to Thor, whom he has resented since childhood. In the Marvel universe, he's even the reason the Avengers first came together. A master

of illusions and shapeshifting, Loki can manipulate appearances and bend reality to his will. At ART ON SNOW, Loki materializes as a snow sculpture at the Weitmoserlift summit station – caught in the middle of another dramatic entrance. Created by Daniel Rauch and his team on February 2 and 3. Ready for his next trick. So better keep an eye out.

THOR: DONNER, SCHNEE UND EIS

Was darf bei Thor auf keinen Fall fehlen? Sein geflügelter Helm und der magische Hammer Mjölhnir. Die beiden Accessoires des Donnergottes erzählen seine Geschichte von Schlachten in Asgard bis zu Einsätzen an der Seite der Avengers. Mjölhnir, den nur die Würdigen tragen können, und Thors markanter Helm stehen für seine gewaltige Kraft und seinen unbeugsamen Willen (um nicht zu sagen:

Dickköpfigkeit). Bei der ART ON SNOW begegnet man diesen als Skulptur an der Gipfelstation der Kaserebenbahn – erschaffen von Günther Kreuzer und Hans Gainschnigg, pünktlich zum Start des Events. Nur einen Hammerwurf entfernt steht Lokis Skulptur am Weitmoserlift – ein Arrangement, das nicht ganz zufällig ist. Schließlich behält Thor seinen Bruder lieber im Blick. Man weiß ja nie.

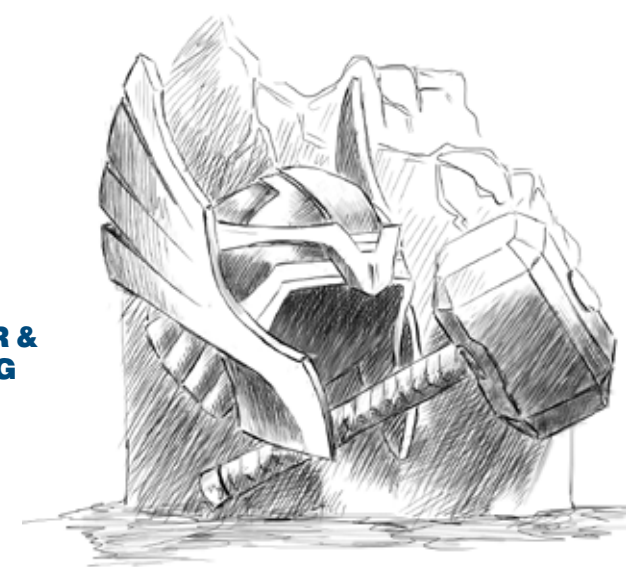

STANDORT/LOCATION
KASEREKENBAHN - GIPFELSTATION

KÜNSTLER/ARTIST
GÜNTHER KREUZER & HANS GAINSNIGG

FERTIGSTELLUNG/READY
Start ART ON SNOW

THOR: THUNDER, SNOW AND ICE

What are the hallmarks when it comes to Thor? His winged helmet and the enchanted hammer Mjölhnir. These symbols capture his story from battles in Asgard to missions alongside the Avengers. Mjölhnir, that can only be lifted by the worthy, and Thor's steadfast helmet stand for his immense strength and unshakeable will (not to mention a certain degree of stubbornness). At ART ON SNOW, these

elements are crafted from snow and displayed at the Kaserebenbahn summit station. Created by Günther Kreuzer and Hans Gainschnigg, just in time for the opening of the event. And only a hammer's throw away, Loki's sculpture stands at the Weitmoserlift – a placement that's probably no coincidence. After all, Thor prefers to keep an eye on his brother. You never know.



BAD GASTEIN





SPIDER-MAN: FÄDEN AUS SCHNEE UND EIS

Spider-Man ist einer der Superhelden, die fast lückenlos zwischen Alltag und Weltrettung als Avenger wechseln. Peter Parker, der als Teenie von einer radioaktiven Spinne gebissen wurde, besitzt seitdem deren Kraft, Beweglichkeit und Sinn für Gefahren. Er kann an Wänden kleben und natürlich Netze auswerfen. Am Stubnerkogel zeigt er sich als kunstvoll geformte Skulptur von Manfred

Höhenwarter und seinem Team, fertiggestellt am 1. Februar. Zwischen Schnee, Wind und Bergpanorama wirkt es fast so, als würde er sich jeden Moment ins nächste Gefecht katapultieren – nicht zwischen New Yorks Wolkenkratzern, sondern hoch über dem Gasteinertal. Darum: Aufpassen – er ist schneller weg, als man denkt.

STANDORT/LOCATION

STUBNERKOGEL - BERGSTATION

KÜNSTLER/ARTIST

**MANFRED HÖHENWARTER MIT
MARTIN FANKHAUSER,
MANFRED OBERMOSER
UND TOBIAS HÖHENWARTER**

FERTIGSTELLUNG/READY

1.2.2026



SPIDER-MAN: WEBS OF SNOW AND ICE

Balancing daily life and the occasional world-ending crisis as an Avenger — that's everyday life for Spider-Man. Peter Parker gained his abilities after an encounter with a radioactive spider: strength, sharp reflexes, and that uneasy sense for danger. The wall-climbing and web-slinging followed naturally. At the Stubnerkogel summit, he appears

in an unusual form: a snow sculpture shaped by Manfred Höhenwarter and his team and completed on February 1. Framed by winter light and the open mountain scenery, he looks as if he might leap forward at any moment — not over New York rooftops, but far above the Gastein Valley. If you pass by, take a second look. He's quick to vanish.

Täglich ab 9.00 Uhr geöffnet | Daily open from 9 am

Bahnhofplatz 5, Bad Gastein · T. +43 (0)6434/2223-0 · www.felsentherme.com

ART ON SNOW

31.01. - 06.02.2026
Gastein

Get together

30.1.2026
11.00
Bad Hofgastein
Bergstation
Schlossalm

Meet & Greet mit Künstlern vor Ort,
Insights zu den Skulpturen und dem Festival



Gastein

SKIGASTEIN

DAS DING: KRAFT IN EIS GEMEISSELT

Ben Grimm, besser bekannt als Das Ding, ist eigentlich aus Fels gebaut – massiv, robust und nahezu unzerstörbar. Die kosmische Strahlung verwandelte den früheren Piloten in einen Helden mit steinharter Haut und gewaltiger Kraft. Seit Jahrzehnten gehört seine Silhouette zu den unverwechselbarsten Bildern der Fantastic Four. Bei der ART ON SNOW zeigt er sich in einer

völlig neuen Form: als frostige Skulptur in Sportgastein, erschaffen von Klaus Grunenberg und fertiggestellt am 1. Februar. In dieser eiskalten Variante wird es mit dem Schmelzpunkt zwar etwas komplizierter, doch er strahlt dieselbe unerschütterliche Kraft aus. Man kann sich fast vorstellen, wie ein einziger schwerer Schritt reicht, um eine kleine Lawine ins Rollen zu bringen.



STANDORT/LOCATION
SPORTGASTEIN

KÜNSTLER/ARTIST
KLAUS GRUNENBERG

FERTIGSTELLUNG/READY
1.2.2026

THE THING: POWER CARVED FROM ICE

Ben Grimm, many know him simply as the Thing, wasn't always a walking wall of rock. Before cosmic radiation changed his life, he served as a pilot. That transformation gave him a body as tough as stone and incredible strength. His rugged silhouette has made him one of the most recognizable members of the Fantastic Four for generations. At ART ON SNOW, he appears in

an unexpected way: as a frozen sculpture in Sportgastein, shaped by Klaus Grunenberg and completed on February 1. In this icy version, the matter of a melting point becomes a little more fragile — but he carries the same steady, immovable strength. You can almost picture one heavy step being enough to send a small avalanche rumbling down the slope.



KLAUS GRUNENBERG

@GRUNENBERGKLAUS

KLAUS GRUNENBERG: EIS IN FORM GEBRACHT

Seit 2004 widmet sich der gelernte Steinmetz Klaus Grunenberg ganz der Welt des Eises. Aus einer privaten Leidenschaft entstand über die Jahre ein Familienbetrieb mit eigener Eisproduktion, der heute für renommierte Auftraggeber aus verschiedenen Branchen arbeitet. Das Team schafft vielseitige Installationen an ungewöhnlichen Orten. Besonders bekannt ist Klaus Grunenberg für seine beeindruckenden Live-Eisschnitz-Shows, in denen er mit seinem spektakulären „brennenden Eis“ das Zusammenspiel der Elemente auf außergewöhnliche Weise sichtbar macht.

KLAUS GRUNENBERG: SHAPING THE ART OF ICE

Trained as a stonemason, Klaus Grunenberg stepped into the world of ice art back in 2004 — and never looked back. What began as a personal passion has grown into a family-run business with its own ice production and numerous clients. His team creates installations in unexpected settings, always exploring new boundaries. During his live carving shows, audiences are especially captivated by his signature “burning ice” — a striking fusion of fire and ice.



MANFRED HÖHENWARTER

MANFRED HÖHENWARTER: WENN KULINARIK ZU EISKUNST WIRD

Manfreds Weg führte ihn ursprünglich in die Küchen dieser Welt – von Europa über Bermuda bis nach Neuseeland. Dort verfeinerte er die Kunst, Figuren aus Obst und Gemüse zu schnitzen. Mit der Zeit entdeckte er Schnee und Eis als neue Leinwand und entwickelte daraus beeindruckende, preisgekrönte Skulpturen. Heute teilt er seine Leidenschaft in vielen Rollen: als Künstler bei der ART ON SNOW, als Koch im familiengeführten Harbachwirt in Bad Hofgastein und als engagierter Lehrer an der Tourismusschule. Immer dann, wenn aus einer Idee eine sichtbare Form entsteht, ist Manfred in seinem Element.

MANFRED HÖHENWARTER: FROM COOKING TO ICE ART

Manfred first made his way through kitchens around the world — from Europe to Bermuda and New Zealand — where he mastered the craft of carving fruit and vegetables into intricate decorative pieces. Over time, he shifted from food to frozen materials and discovered a new form of expression in snow and ice, creating impressive, award-winning sculptures. Today he shares his passion in many roles: as an artist at ART ON SNOW, as a chef at his family’s Harbachwirt in Bad Hofgastein, and as a dedicated instructor at the local tourism school. Wherever he is, he’s at his best when an idea takes on a visible shape.



GÜNTHER KREUZER

GÜNTHER KREUZER: BAUKUNST AUS SCHNEE UND EIS

Bei den Gasteiner Bergbahnen gehört Günther Kreuzer zu den kreativen Köpfen. Der gelernte Maurer und begeisterte Hobbyschnitzer liebt es, Dinge mit den eigenen Händen zu erschaffen. Im Winter greift er statt warmer Materialien lieber zu Schnee und Eis – und formt daraus eigenständige, oft überraschende Strukturen, die sich harmonisch in die winterliche Landschaft einfügen. Seit seinem Einstieg bei der ART ON SNOW ist er Teil des Teams, das jedes Jahr neue, beeindruckende Werke im Schnee entstehen lässt.

GÜNTHER KREUZER: BUILDING WITH SNOW AND ICE

Günther Kreuzer is one of the creative talents within the Gasteiner Bergbahnen team. Trained as a mason and passionate about carving, he enjoys creating things with his hands. When winter arrives, he trades warm materials for snow and ice, creating unique structures that integrate naturally into the mountain landscape. Since joining ART ON SNOW, he has been part of the team bringing new and striking snow sculptures to life each year.



HANS GAINSCHNIGG

JOHANNES GAINSCHNIGG: VOM HOLZ ZUM SCHNEE

Der 25-jährige Bad Hofgasteiner entdeckte seine kreative Ader während seiner Tischlerlehre, wo er den Werkstoff Holz lieben lernte. Über einen Kollegen fand er schließlich den Weg zum Schnitzen in Schnee und Eis – Materialien, die ihn sofort faszinierten. Heute ist daraus ein geschätztes Hobby geworden. Bei der ART ON SNOW freut sich Hans darauf, seine Leidenschaft mit anderen teilen zu können.

JOHANNES GAINSCHNIGG: FROM WOOD TO SNOW

The 25-year-old from Bad Hofgastein first discovered his creative side during his carpentry apprenticeship. A colleague later introduced him to carving with snow and ice — materials he instantly fell in love with. Today, it has become a valued hobby. At ART ON SNOW, Hans is excited to share this passion with others.



DANIEL RAUCH

WWW.DANIELRAUCH.DE

DANIEL RAUCH: KUNST ZWISCHEN HANDWERK UND HIGHTECH

Daniel Rauch bewegt sich souverän zwischen klassischer Bildhauerei, Musik, visueller Kunst und der faszinierenden Welt von Schnee- und Eisinstallationen. Der Künstler aus dem Allgäu verbindet traditionelle Techniken mit modernen, multimedialen Elementen und entdeckt dabei seine Kunst immer wieder neu – solo oder gemeinsam mit dem Kollektiv SOMA VISION. Besonders bekannt sind seine Video-Mapping-Projekte und interaktiven Lichtaktionen, die sein Gespür für die Verbindung aus Handwerk und Technologie eindrucksvoll zeigen.

DANIEL RAUCH: CRAFT MEETS CREATIVE TECHNOLOGY

Whether sculpting, composing, designing visuals, or working with ice and snow, Daniel Rauch brings an artistic range that feels almost boundless. Blending traditional craftsmanship with innovative multimedia approaches, the Allgäu-based artist creates works that connect art forms. His video mapping projects and interactive light-painting performances – often developed with the SOMA VISION collective – are among his most striking creations.



PETER BUKOVICS UND HANS PETER PIBERGER

PETER BUKOVICS UND HANS PETER PIBERGER: FRISCHER WIND IM SCHNEE

Seit 2025 bereichern Peter Bukovics und Hans Peter Piberger die ART ON SNOW als neues Künstlerduo. Peter, Mittelschullehrer für Technisches Werken, und Hans Peter, Gemeindebediensteter aus Hofgastein, verbinden handwerkliches Können mit viel Freude am Gestalten. Was sie auszeichnet, ist ihr Blick für Details und ihre Offenheit, Neues auszuprobieren. Gemeinsam bringen sie frische Impulse in die Welt der Schneeskulpturen – und zeigen, wie vielseitig Kreativität im Gasteinertal gelebt wird.

PETER BUKOVICS AND HANS PETER PIBERGER: FRESH ENERGY IN THE SNOW

Since 2025, Peter Bukovics and Hans Peter Piberger have enriched ART ON SNOW as a new artistic duo. Peter, a technical crafts teacher, and Hans Peter, a municipal employee from Hofgastein, combine solid craftsmanship with a genuine joy for creating. What sets them apart is their eye for detail and their willingness to experiment. Together, they bring fresh energy into the world of snow sculptures and show just how diverse creativity in the Gastein Valley can be.

IMPRESSUM IMPRINT

Destination / Location Partner

Gasteinertal Tourismus GmbH
Gasteiner Bundesstraße 367, 5630 Bad Hofgastein
Salzburger Land
Tel: +43 (0) 6432-3393-0
Fax: +43 (0) 6432-3393-120
E-Mail: info@gastein.com
gastein.com

Kur- und Tourismusverband Bad Gastein
Kaiser-Franz-Josef-Straße 27, 5640 Bad Gastein
Tel: +43 (0) 6432-3393-560
Fax: +43 (0) 6432-3393-537
E-Mail: badgastein@gastein.com
gastein.com

Kur- und Tourismusverband Bad Hofgastein
Tauernplatz 1, 5630 Bad Hofgastein
Tel: +43 (0) 6432-3393-260
Fax: +43 (0) 6432-3393-232
E-Mail: badhofgastein@gastein.com
gastein.com

Tourismusverband Dorfgastein
Dorfstraße 1, 5632 Dorfgastein
Tel: +43 (0) 6432-3393-460
Fax: +43 (0) 6432-3393-437
E-Mail: dorfgastein@gastein.com
gastein.com

Dorfgasteiner Bergbahn AG
Bergbahnstraße 46, 5632 Dorfgastein
Tel: +43 (0) 6433-7223
E-Mail: info@dorfgastein.com
dorfgastein.com

Gasteiner Bergbahnen AG
Bundesstraße 567, 5630 Bad Hofgastein
Tel: +43 (0) 6432-6455
E-Mail: info@skigastein.com
skigastein.com

Organisation / Realisation

Heim und Gruber – Josef Gruber
Weststr. 1a, 87561 Oberstdorf
E-Mail: josef.gruber@hug-gbr.com
hug-gbr.com

Redaktion / Editorial

Sarina Berchtold
E-Mail: info@sarinaberchtold.com
sarinaberchtold.com

Artwork / Cover

Cosimo Miorelli CZM
cosimomiorelli.com

Gestaltung / Layout

Gasteinertal Tourismus GmbH



ÜBERSICHTSKARTE - LOCATION MAP

- | | | | | | |
|---|--|---|---|---|--|
| 1 | Schneeskulptur by Daniel Rauch & Team
<i>Batman</i> | 2 | Schneeskulptur by Peter Bukovics & Hans Peter Pilberger
<i>Tom & Jerry</i> | 3 | Eisskulptur by Klaus Grunenberg
<i>Silver Surfer</i> |
| 4 | Schneeskulptur by Daniel Rauch & Team
<i>Loki</i> | 5 | Schneeskulptur by Günther Kreuzer & Hans Gainschnigg
<i>Thor</i> | 6 | Schneeskulptur by Manfred Höhenwarner & Team
<i>Spiderman</i> |
| 7 | Eisskulptur by Klaus Grunenberg
<i>Das Ding / The Thing</i> | | | | |

Gastein